Data presentazione: 02/04/1993 - Data: 11/09/2025 - n. T124002 - Richiedente: TLZMRC61M30D612C

2255

MODULARIO
F rig rend 497

22

MINISTERO DELLE FINANZE
DIREZIONE GENERALE DEL CATASTO E DEI SS.TT.EE.

CATASTO EDILIZIO URBANO (RDL 13-4-1939, n. 652)

MOD. BN (CEU

LIRE 385

Planimetria di u.i.u. in Comune di Firenze via REGINALDO GIULIANI civ. 398

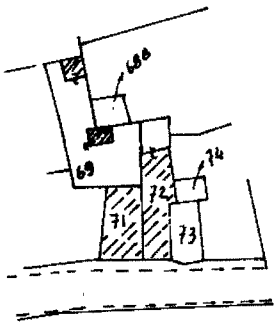

NCT Firenze
Fg. 9 sc 1:1000

PIANTA PIANO TERRENO

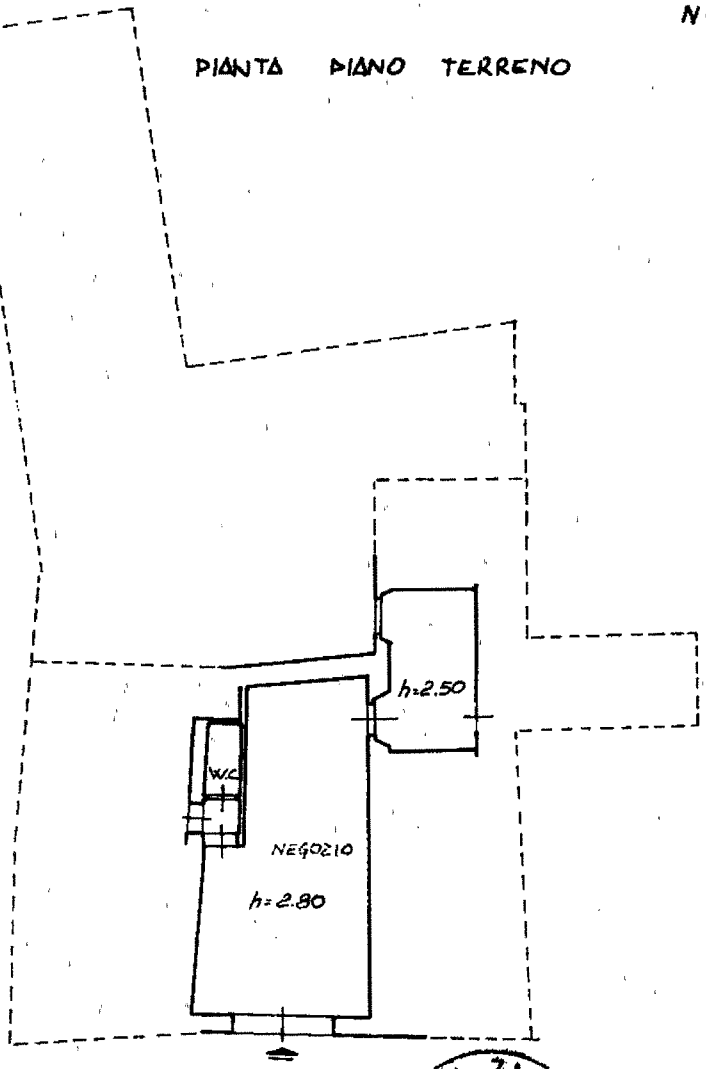

ORIENTAMENTO

SCALA DI 1:200

Catasto dei Fabbricati - Situazione al 11/09/2025 - Comune di FIRENZE(D612) - < Foglio 9 - Particella 72 - Subalterno 2 > - Uiu graffata
VIA REGINALDO GIULIANI n. 398 Piano T
10 metri

Dichiarazione di N.C. ☐
Denuncia di variazione ☑
Ultima planimetria in atti

Identificativi catastali:
Foglio n. 9 sub. 71
n. 72 B

Compilata dal GEOM. ZANOBINI GIOVANNI
(Titolo, cognome e nome)

Iscritto all'albo dei GEOMETRI
della provincia di FIRENZE n. 1031/7

data 15.12.92 Firma

RISERVATO ALL'UFFICIO

Data presentazione: 02/04/1993 - Data: 11/09/2025 - n. T124002 - Richiedente: TLZMRC61M30D612C
Totale schede: 1 - Formato di acquisizione: A4(210x297) - Formato stampa richiesto: A4(210x297)