

Agenzia del Territorio
CATASTO FABBRICATI
Ufficio Provinciale di
Firenze

Dichiarazione protocollo n. FI0013535 del 18/01/2005

Planimetria di u.i.u. in Comune di Firenze

Via Maffei

civ. 20



Identificativi Catastali:

Sezione:

Foglio: 61

Particella: 308

Subalterno: 501

Compilata da:
Fanfani AlbertoIscritto all'albo:
Architetti

Prov. Firenze

5 NUOVO

imetria dell'immobile situa

BONELLI MATILDE

ata alla dichiarazione pre

Scheda n. 1

Scala 1:200

ALLEGATO "B"
ALL'ATTO REP. N.
65981/20868

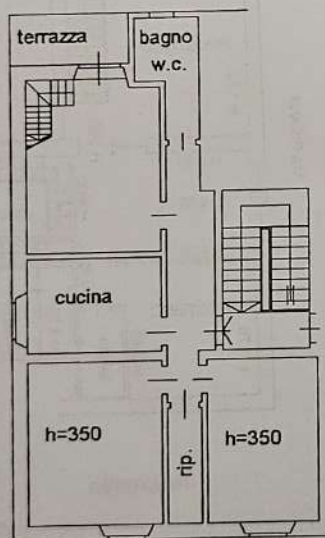

Via Maffei

PIANO TERZO H.280

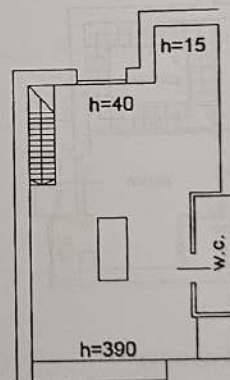

PIANO QUARTO



NORD

SPAZIO RISERVATO

10/3/1
683

n atti

10/03/1977 - Data: 09/01/20
ormato di acquisizione