

10686

MODULARIO
F rig rend 487



MINISTERO DEL BILANCIO
DIPARTIMENTO DEL TERRITORIO

MOD BN (CEU)

LIRE
500

1890A

CATASTO EDILIZIO URBANO (RDL 13-4-1939, n. 652)

Planimetria di u.i.u. in Comune di FIRENZE via P.le PORTA AL PRATO civ. 11

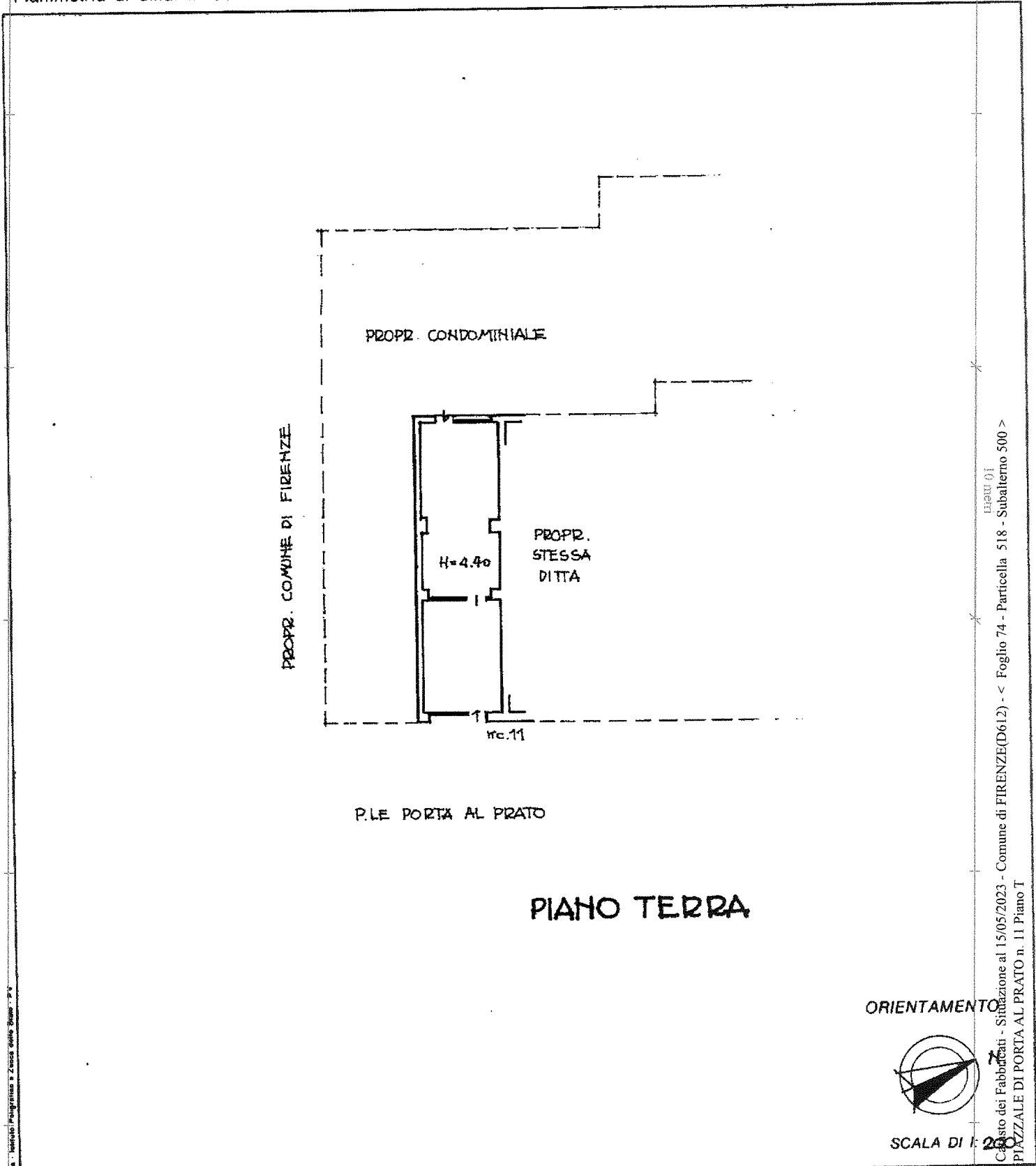

Catasto dei Fabbricati - Situazione al 15/05/2023 - Comune di FIRENZE(D612) - < Foglio 74 - Particella 518 - Subalterno 500 >
PIAZZALE DI PORTA AL PRATO n. 11 Piano T

Ultima planimetria in atti

Dichiarazione di N.C.

Data presentazione: 06/07/1998 - Data: 15/05/2023 - n. T225641 - Richiedente: 00470290487

Denuncia di variazione

Totale schede: 1 - Formato di acquisizione: A4(210x297) - Formato stampa richiesto: A4(210x297)

Identificativi catastali

F. 74

518 EM

Compilata dal INGEGNERE

ROSSI MASSIMO

Iscritto all'albo degli INGEGNERI

della provincia di FIRENZE n. 1328

RISERVATO ALL'UFFICIO

10686

MODULARIO
F. fig. rend. 107



MINISTERO DELLE FINANZE
DIPARTIMENTO DEL TERRITORIO
CATASTO EDILIZIO URBANO (RDL 13-4-1939, n. 652)

MOD. 107 (CE)

LIRE
500

190

Planimetria di u.i.u. in Comune di FIRENZE via P.LE. PORTA AL PRATO civ. 12-13

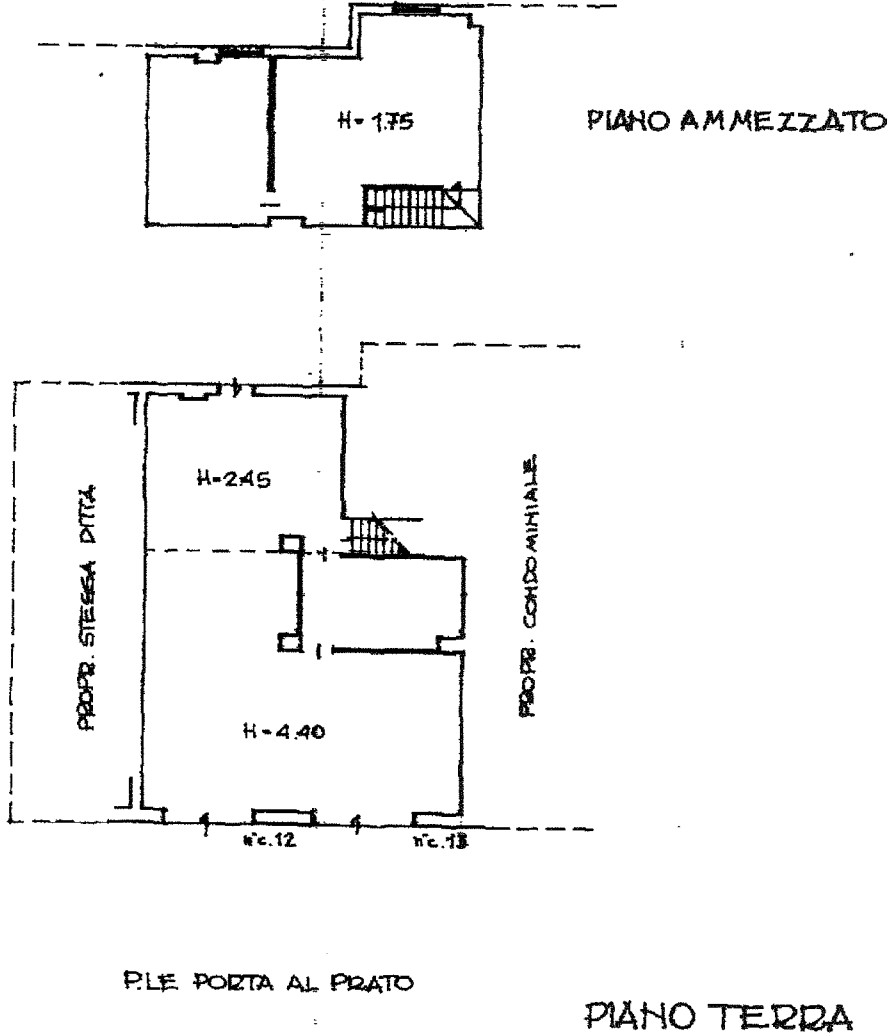

ORIENTAMENTO



SCALA DI 1:1000

Catasto del Fabbricati - Situazione al 15/05/2023 - Comune di FIRENZE (D612) - Foglio 74 - Particella 518 - Subalterno 501 - PIAZZALE DI PORTA AL PRATO n. 12-13 Piano T.1

Dichiarazione di N.C. <input type="checkbox"/> Dichiarazione di variazione <input checked="" type="checkbox"/>		Compilata dal <u>INGEGNERE</u> (Titolo, cognome e nome) <u>ROSSI MASSIMO</u>		RISERVATO ALL'UFFICIO
Data presentazione: 06/07/1998 - Data: 15/05/2023 - n. T231337 - Richiedente: 00470290487 Totale schede catastali <u>74</u> - Formato di acquisizione: <u>A4(210x297)</u> - Formato stampa richiesto: <u>A4(210x297)</u>		della provincia di <u>FIRENZE</u> n. <u>1325</u>		
n. <u>518</u> sub. <u>501</u>		data <u>02/07/98</u> Firma		
1/1				