

4311
MINISTERO DELLE FINANZE
DIREZIONE GENERALE DEL CATASTO E DEI SERVIZI TECNICI ERARIALI
NUOVO CATASTO EDILIZIO URBANO
(R. DECRETO-LEGGE 13 APRILE 1939, N. 652)

79
Planimetria dell'immobile situato nel Comune di FIRENZE

Via A-VOLTA n. 67.

Ditta MELANI MARIA DIANELLA NATA A PISTOIA IL 9/7/1946

Allegata alla dichiarazione presentata all'Ufficio Tecnico Erariale di FIRENZE.

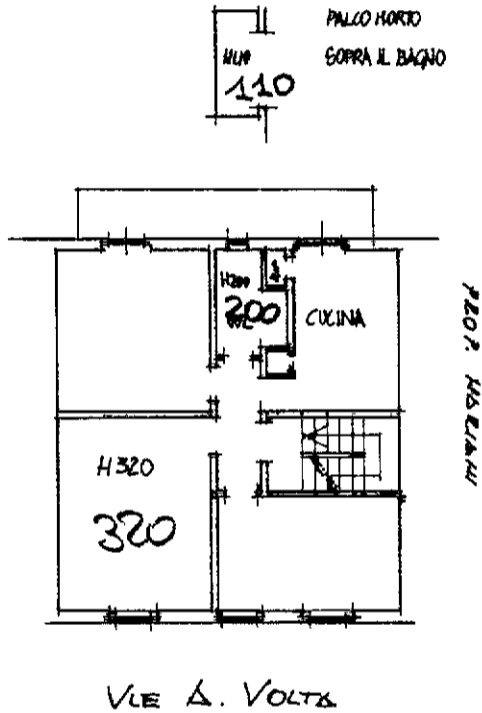

PIANO PRIMO

ORIENTAMENTO

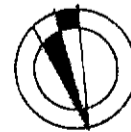

SCALA DI 1:200

SPAZIO RISERVATO PER LE ANNOTAZIONI D'UFFICIO

DATA	1 / MAR. 1987	U 43334
PROT. N°		U
A VAR. DEL F. 82 PART. 110 SUB. 2		
	A	

Compilata dal **GEOM. GUIDO BARBIERI**
(Titolo, nome e cognome del tecnico)

Iscritto all'Albo dei **GEOMETRI**
della Provincia di **FIRENZE**

DATA 18/2/1987

Firma

ICA Bg