



# NUOVO CATASTO EDILIZIO URBANO

(R. DECRETO-LEGGE 15 APRILE 1949, N. 653)

Planimetria dell'immobile situato nel Comune di FIRENZE Via dal Confino n°

Ditta

Allegata alla dichiarazione presentata all'Ufficio Tecnico Erariale di FIRENZE

Planimetria  
scala 1:1000

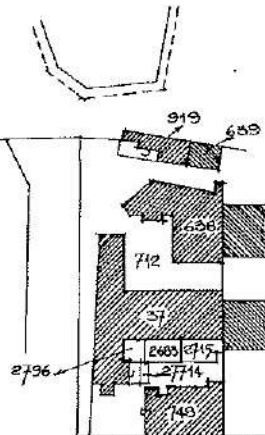

Piano primo

cortile condominiale

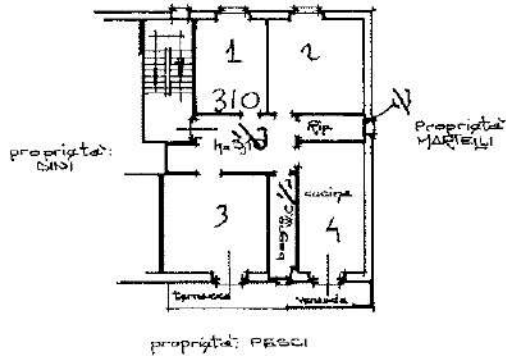

ALLEGATO << A >>  
al rep. n. 36069  
racc. n. 17254

ORIENTAMENTO



SCALA DI 1:200

SPAZIO RISERVATO PER LE ANNOTAZIONI D'UFFICIO