

**Agenzia del Territorio
CATASTO FABBRICATI
Ufficio Provinciale di
Firenze**

Dichiarazione protocollata n. FRO178905 del 27/03/2011

Planimetria di u.i.u. in Comune di Firenze

Via Giovanni Bertini

civ. 6

Identificativi Catastali:

Sezione:

Foglio: 111

Particella: 796

Subalterno: 3

Compilata da:
Naviglione Sara

Iscritto all'albo:
Geometri

Prov. Firenze

N. 5529

Scheda n. 1

Scala 1:200

PIANO PRIMO

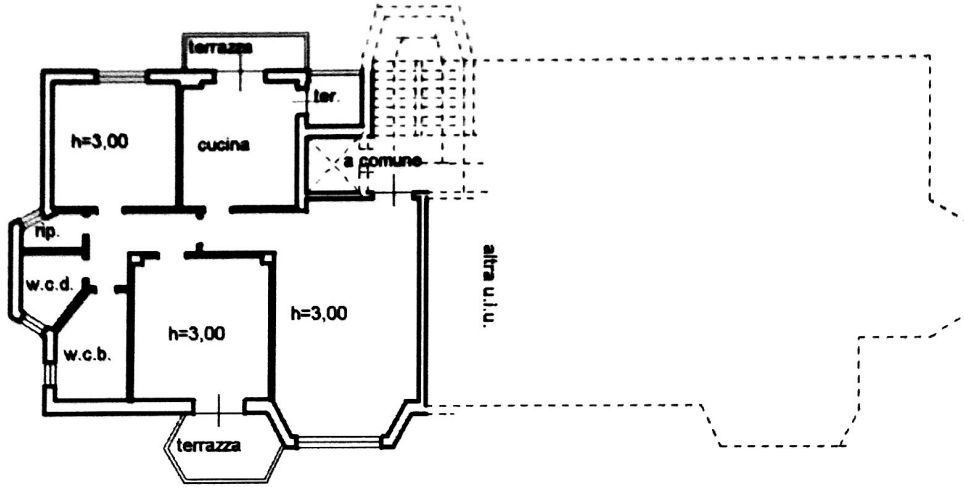

VIA GIOVANNI BERTINI

PIANO SEMINTERRATO

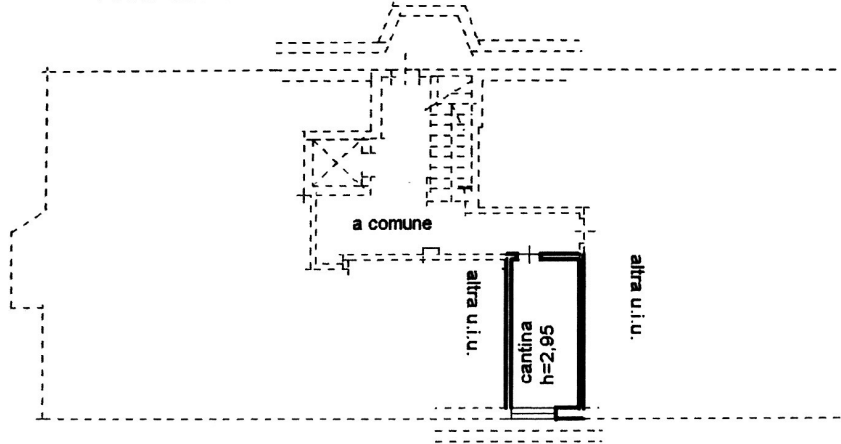

VIA GIOVANNI BERTINI

Catasto del Fabbricati - Situazione al 03/04/2015 - Comune di FIRENZE (D612) - < Foglio: 111 - Particella: 796 - Subalterno: 3 >
VIA GIOVANNI BERTINI n. 6 piano: 1-S1;

Ultima planimetria in atti

239
CANTIERE
n. 40



MINISTERO DELLE FINANZE
DIREZIONE GENERALE DEL CATASTRO E DEI SERVIZI TECNICI CATASTALI

Via S. Maria Nuova 159/A - 00186 Roma



82 NUOVO CATASTO EDILIZIO URBANO

Planimetria dell'immobile situate nel Comune di FIRENZE, Via S. BERTINI n. 8
fraz. MONTI VERDELLI alla "CANTIERE VERDELLI" e S. M. 1966
Adeguate alla destinazione promossa all'Ufficio Catastro Centrale di FIRENZE.

Catasto dei Fabbricati - Situazione al 17/09/2015 - Comune di FIRENZE (D612) - Foglio 111 - Particella 229 - Subalterno 8
VIA GIOVANNI BERTINI n. 8 piano: 1;

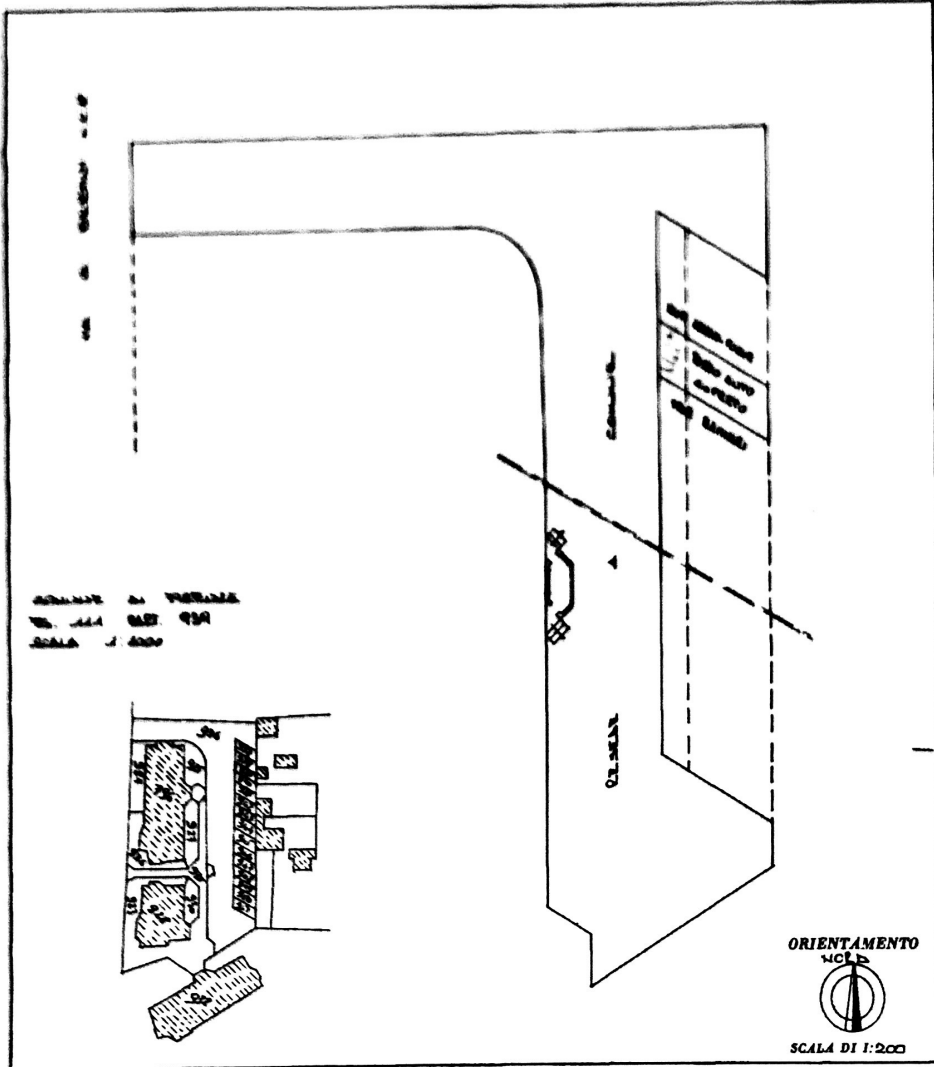

SPAZIO RISERVATO PER LE ANNOTAZIONI D'UFFICIO

DATA	
PROT. N°	
IN SCRIZIONE DEL 10/09/1986	

Compilata dal GEOMETRA
(Titolo, nome e cognome del redattore)
FABIO NARDI

Iscritto all'Albo dei GEOMETRI
della Provincia di FIRENZE

DATA 10 LUGLIO 1986

Firma: [Signature]