

MODULARIO
F. rig. rend. 498



MINISTERO DELLE FINANZE
DIPARTIMENTO DEL TERRITORIO
CATASTO EDILIZIO URBANO (RDL 13-4-1939, n. 652)

MOD. AN (CEU)

LIRE
800

Planimetria di u.i.u. in Comune di Firenze via Cassia civ. 8

LIMITI DEL FOGLIO

H = 3.25

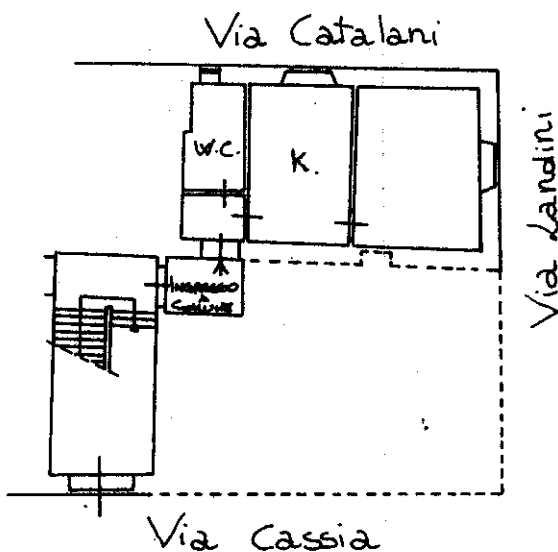

PIANO TERRENO

ORIENTAMENTO

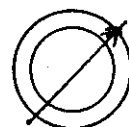

SCALA DI 1: 200

mapa 01
Catasto dei Fabbricati - Situazione al 19/09/2024 - Comune di FIRENZE(D612) - < Foglio 75 - Particella 53 - Subalterno 500 >
VIA CASSIA n. 8 Piano T

Ultima planimetria in atti
Dichiarazione di N.C.
Data presentazione: 01/12/2000 - Data: 19/09/2024 - n. T342371 - Richiedente: TLZMRC61M30D612C
Totale schede: 1 - Formato di acquisizione: A4(210x297) - Formato stampa richiesto: A4(210x297)

Compilata da Geom. CARLESI FRANCO

iscritto all'albo dei Geometri

della provincia di Firenze n. 2252/40

RISERVATO ALL'UFFICIO

F. 45
53 sub 500